

SOULLAC

NOVEMBRE - DÉCEMBRE 2025



ÉDITO

Madame, Monsieur,

Les fêtes de fin d'année approchent à grand pas et, comme chaque année, vous retrouverez en plus des traditionnelles illuminations de la ville, tout un programme d'animations ouvertes à toutes et tous, quel que soit votre âge : spectacles, fêtes, marchés, expositions...

Que notre commune exprime, une fois encore, sa capacité à se rassembler dans un esprit de convivialité et d'amitié.

En collaboration avec l'Articomm de Souillac, le marché de Noël se tiendra sur deux journées, les 13 et 14 décembre prochains.

Je tiens à remercier par avance l'ensemble des commerçants et les associations qui participent activement à la dynamique de fin d'année. De la même façon, je salue le travail de nos agents administratifs et techniques pour leur engagement.

Au nom de tout le conseil municipal, et dans l'attente de vous croiser les uns et les autres, je vous souhaite à toutes et tous de très belles fêtes de fin d'année.

Gilles Liébus
Maire de Souillac

INFORMATIONS



REPAS DES AÎNÉS

MARDI 16 DÉCEMBRE

Retrouvez le coupon d'inscription ci-joint à remplir et déposer à la mairie.



CAMPAGNE D'HIVER 2025-2026

MARDI 4 NOVEMBRE

Inscriptions au **local de l'abbaye** de 9h30 à 12h
et de 14h à 17h.



Pensez à apporter tous vos justificatifs de dépenses et de revenus divers, et une attestation CAF récente, ou vos identifiants et mot de passe pour une connexion sur place, ou sur votre téléphone. Attention, les personnes qui ne seront pas inscrites pour la première distribution du **Judi 27 novembre 2025**, et venant s'inscrire ce jour-là ne pourront pas avoir d'aide alimentaire, pour des questions d'approvisionnement du Centre de Souillac.

CONCESSIONS CIMETIÈRE

Conformément aux articles L.2223-17 et L.2223-18 du Code Général des Collectivités Territoriales, la reprise de concessions en état d'abandon du cimetière du Puy D'Alon fera l'objet d'un constat **mercredi 12 novembre à 10h** en présence de monsieur le maire ou de l'adjoint délégué au cimetière et de la police municipale.

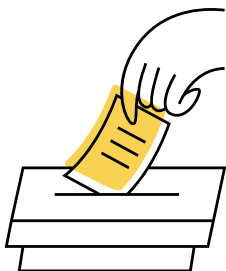

LISTES ÉLÉCTORALES

Pour vous inscrire sur les listes électorales de la commune, vous pouvez :

- soit déposer par Internet via la télé-procédure de demande d'inscription en ligne sur www.servicepublic.fr.
- soit venir en Mairie, où les personnes intéressées devront se présenter, munies des pièces justificatives : carte nationale d'identité OU passeport en cours de validité ET justificatif de domicile.

AGENDA NOVEMBRE

JUSQU'AU 23 NOVEMBRE

◆ EXPOSITION ÉTERNEL REFUGE

Beffroi Saint-Martin - Gratuit

Exposition collective de 51 artistes, des œuvres qui explorent toutes les facettes du « refuge ». Ouverture du mercredi au dimanche de 14h à 17h et les vendredis, dimanches et jours fériés de 10h à 12h30 et de 14h à 17h.



JUSQU'AU 23 NOVEMBRE

◆ EXPOSITION PHOTO

Bibliothèque - Gratuit

"Gilles, les vélos et les migrants" par la photographe Annie Decupper.

JUSQU'AU 23 NOVEMBRE

◆ EXPOSITION PHOTO

Domaine de la Forge - Gratuit

“Jeannette Mac Donald” par le photographe-reporter Gilles Favier. Une proposition de l’association PoFésis, en partenariat avec l’association La Forge au fil du temps. Samedis & Dimanches : de 14h à 18h ou sur rendez-vous au 06 32 14 65 85.

SAMEDI 1ER NOVEMBRE

◆ ATELIER CRÉATIF

Beffroi Saint-Martin - Gratuit

De 10h30 à 11h30 créez votre propre "parcours migratoire" avec des images, mots, symboles et objets. Dans le cadre du Festival Résurgence IX. Dès 6ans. Renseignements au 06 88 63 25 43.

JEUDI 6 NOVEMBRE

◆ SPECTACLE

Ehpad de Souillac

Spectacle à 15h dans le cadre de l'opération « Lectures Vivantes », autour du livre "Cabane" de Millie Duyé.

SAMEDI 8 NOVEMBRE

◆ JEU DE RÔLE

Beffroi Saint-Martin - Gratuit

De 10h30 à 11h30 basculez dans une aventure fictive avec jeux de rôles, une activité ludique en lien avec les œuvres de l'exposition. Dans le cadre du Festival Résurgence IX. Dès 6 ans. Renseignements au 06 88 63 25 43.

◆ FOOTBALL

Stade G.Pivaudran et plaine des jeux

De 13h à 17h ESLG U15 contre GHCS et ESLG U17
contre Causse Sud 2 U9

DIMANCHE 9 NOVEMBRE

◆ FOOTBALL

Stade G.Pivaudran

ESLG 1 reçoit Haut
Célé FC et ESLG 2
reçoit St Paul Loubr.



MARDI 11 NOVEMBRE

◆ COMMÉMORATION

Square Chapou

Cérémonie du 106e anniversaire de l'Armistice à 12h, suivie du verre de l'amitié à la salle du Bellay.

◆ US RUGBY

Stade G.Pivaudran

Rendez-vous pour le Tournoi des Marcassins toute la journée.

JEUDI 13 NOVEMBRE

◆ DON DU SANG

Salle du Bellay

L'établissement français du sang a besoin de votre générosité pour le don du sang de 15h à 19h. Inscription sur dondesang.efs.sante.fr



◆ ATELIER ÉCRITURE

Section jeunesse de la Bibliothèque

De 14h45 à 16h15 atelier animé par Bérénice.

◆ CLUB LECTURE

Section jeunesse de la Bibliothèque

À 16h30 "La promesse" roman policier de Friedrich Dürrenmatt animé par Michel Desprez.

SAMEDI 15 NOVEMBRE

◆ ATELIER CRÉATIF

Beffroi Saint-Martin - Gratuit

De 10h30 à 11h30 créez/dessinez une "boîte à souvenirs" représentant votre propre expérience migratoire. Renseignements au 06 88 63 25 43.

◆ BRIDGE

Local à Lonzac

Semi marathon de Souillac suivi d'un repas convivial. Plus d'informations au 09 77 67 29 79.

◆ BRADERIE DE LA CROIX ROUGE

19 rue du Maquis

La Vesti'Boutique vous ouvre ses portes de 10h à 17h pour la grande braderie.

◆ AVANT-PREMIÈRE

Cinéma "Le Paris"

Le Lions Club vous propose en avant-première nationale "Jean Valjean" à 20h30.



DIMANCHE 16 NOVEMBRE

◆ BOURSE DES P'TITS LOUPS

Palais des congrès

La crèche des P'tits Loups vous propose la Bourse aux jouets et vêtements de 9h à 17h. Inscription au 06 37 77 06 79 ou 06 34 62 66 48.



◆ US RUGBY

Stade G.Pivaudran

L'US Rugby reçoit les Seniors Union Rive Gauche XV. À 13h30 avec l'équipe Réserve et à 15h avec l'équipe 1ère.

◆ ÉQUITATION

Plaine des jeux

Concours de sauts d'obstacles.

MERCREDI 19 NOVEMBRE

◆ JEUX DE SOCIÉTÉ

Section jeunesse de la Bibliothèque

De 15h à 17h animé par Bérénice.

SAMEDI 22 NOVEMBRE

◆ EXPOSITION PARTICIPATIVE

Beffroi Saint-Martin - Gratuit

De 10h30 à 11h30 laissez votre "empreinte" sur un support collectif pour créer une œuvre participative. Dans le cadre du Festival Résurgence IX. Dès 6ans. Renseignements au 06 88 63 25 43.

◆ FOOTBALL

Plaine des jeux

ESLG U17 contre GCLEM 2 à 15h.

DIMANCHE 23 NOVEMBRE

◆ VISITE COMMENTÉE

Beffroi Saint-Martin - Gratuit

De 15h à 17h visitez l'exposition "Éternel Refuge" et rencontrez les artistes en compagnie de la commissaire Valentine Boé. Dans le cadre du Festival Résurgence IX. Dès 6ans. Sur inscription au 06 76 36 93 00.

DU 25/11 AU 20/12

◆ EXPOSITION

Section jeunesse de la Bibliothèque

Avec le Salon du Livre et de la presse jeunesse en Seine-Saint-Denis «L'Art de l'Autre» : thématique à l'honneur cette année.

MERCREDI 26 NOVEMBRE

◆ LEGO©

Section jeunesse de la Bibliothèque

Catherine Capelle vous invite à créer à partir des Lego© de 15h à 17h.

JEUDI 27 NOVEMBRE

◆ CONFÉRENCE

Section jeunesse de la Bibliothèque

Histoire du Festival de Jazz, 1^{re} partie : «50 ans de jazz 1976-2000» par Robert Peyrillou à 15h.

VENDREDI 28 NOVEMBRE

◆ VENTE DE SAPINS

60 rue de la Pomme

La crèche des P'tits Loups vous propose une vente de sapins de 16h à 19h. **Commande avant le 16 novembre** au 06 37 77 06 79 ou 06 34 62 66 48. Plusieurs tailles et tarifs disponibles.



SAMEDI 29 NOVEMBRE

◆ FOOTBALL

Stade G.Pivaudran

ESLG 1 reçoit Lalbenque-Fon et ESLG 2 reçoit Labastide Murat.

◆ FOOTBALL

Plaine des jeux

ESLG U15 contre Biars à 15h.

DIMANCHE 30 NOVEMBRE

◆ US RUGBY

Stade G.Pivaudran

L'US Rugby équipe réserve contre l'Honor de Cos à 13h30 et l'équipe 1ère contre Seniors Briatexte à 15h.

AGENDA

DÉCEMBRE

DU 1ER AU 24 DÉCEMBRE

◆ CALENDRIER DE L'AVENT

Devant l'Office de Tourisme

Retrouvez le calendrier des commerçants de l'Articomm et tentez votre chance. Tirage au sort chaque jour pour remporter un cadeau.

DU 2 AU 23 DÉCEMBRE

◆ POCHETTES SURPRISES

Bibliothèque

Un grand choix de « pochettes surprises » pour adultes sont disponibles à l'accueil de la bibliothèque, sur le thème du Voyage.

VENDREDI 5 DÉCEMBRE

◆ LOTO

Palais des congrès

Grand loto de l'US Rugby à 21h. Ouverture des portes à 20h.



LUNDI 8 DÉCEMBRE

◆ BRIDGE

Local à Lanzac

Grand tournoi au profit du Téléthon. Plus d'informations au 09 77 67 29 79.

MERCREDI 10 DÉCEMBRE

◆ JEUX DE SOCIÉTÉ

Section jeunesse de la Bibliothèque

De 15h à 17h animé par Bérénice.

JEUDI 11 DÉCEMBRE

◆ ATELIER ÉCRITURE

Section jeunesse de la Bibliothèque

De 14h45 à 16h15 atelier animé par Bérénice.

◆ CLUB LECTURE

Section jeunesse de la Bibliothèque

De 16h30 à 17h30 "Madame Bovary" un classique de Gustave Flaubert animé par Michel Desprez.

DU 10/12 AU 25/01

◆ EXPOSITION

Vitrines et section jeunesse de la Bibliothèque

Exposition « Paysages pas (-) sages : six artistes illustrateurs à Souillac » Proposée par la galerie associative « Macao et Cosmage ».

DU 12/12 AU 25/01

◆ EXPOSITION "PAYSAGES"

Beffroi Saint-Martin

Découvrez le travail de 6 illustrateurs. Ouverture du mercredi au dimanche de 14h à 18h et vendredi de 10h à 13h. Vernissage le 12 à 17h.



VENDREDI 12 DÉCEMBRE

◆ VIN CHAUD & MARRONS

Place Doussot

Dégustation de vin chaud, crêpes et marrons offerts par la municipalité à 18h.

SAMEDI 13 DÉCEMBRE

◆ FOOTBALL

Stage G.Pivaudran

ESLG 1 reçoit Figeac Capdenac QFC 2.

LES 13 & 14 DÉCEMBRE

◆ MARCHÉ DE NOËL

Centre ancien

La ville de Souillac s'associe à l'Articomm pour vous offrir deux jours de féerie au marché de Noël. Retrouvez les marchands et toutes les animations. Halle gourmande place Doussot et parade nocturne samedi à 18h30. Marché ouvert samedi de 10h-20h et dimanche 10h-18h.

DIMANCHE 14 DÉCEMBRE

◆ US RUGBY

Stage G.Pivaudran

USS Rugby reçoit Monclar à 13h30 en équipe réserve et à 15h en équipe 1ère.

MERCREDI 17 DÉCEMBRE

◆ COMPTINES ET GOÛTER DE NOËL

Section jeunesse de la Bibliothèque

10h : Bébés lecteurs, pour les 0-3 ans

10h45 : Matinée de contes et comptines de Noël racontés par Catherine Capelle.

16h : Goûter de Noël.

SAMEDI 20 DÉCEMBRE

◆ NOËL PARTY

Place P.Betz

Souillac en Bodega vous propose de célébrer les fêtes avec le Père Noël, tapas, vins, huîtres et soirée Dj.



DIMANCHE 21 DÉCEMBRE

◆ US RUGBY

Stage G.Pivaudran

Match contre l'équipe Seniors Réserve.

LUNDI 22 DÉCEMBRE

◆ SPECTACLE DE NOËL

Salle du Bellay

Rendez-vous pour la remise des lots de la tombola des écoliers souillagais à 14h, du concours de dessin suivi du spectacle "Les fantaisies de Virginie de Noël" offert par la municipalité et du goûter de l'Articomm.

VENREDI 27 DÉCEMBRE

◆ KIDS PARTY

Allées Verninac

Chevaux mécaniques, spectacle de marionnettes, maquillage, jeux et goûter offert par la municipalité à tous les enfants de 15h à 17h.



MERCREDI 31 DÉCEMBRE

◆ NOUVEL AN

Palais des congrès

Les cabécouacs vous donnent rendez-vous à 20h06 pour un nouvel an Festa Los Bandas ! Repas sur réservation au 06 87 07 55 25 et dress code rouge et blanc chic.



Infos pratiques



PHARMACIES DE GARDE

Pour connaître la pharmacie de garde, un seul numéro

 **3237**

- **Pharmacie du Pondaillan** 1 av Verdun 46200 SOUILLAC au 05 65 32 79 71
- **Grande Pharmacie du centre** 25 bv Louis-J.Malvy 46200 SOUILLAC au 05 65 32 79 48
- **Pharmacie Pouyes** 28 Av du Général de Gaulle, 46200 SOUILLAC 05 65 32 70 59

MÉDECINS

Pour connaître le médecin de garde, un seul numéro

 **116117**



CINÉMA "*Le Paris*"

19 avenue du Général de Gaulle 46200 Souillac
09 67 34 45 70 - Retrouvez le programme en ligne
www.cineode.fr/le-paris/prochainement



BIBLIOTHÈQUE MUNICIPALE

Boulevard Louis-Jean Malvy (derrière la Poste)
05 65 32 67 92 et mediatheque.souillac.fr



CENTRE DE LOISIRS "*Les Cigales*"

06 80 18 28 41

RELAIS PETITE ENFANCE

Imp. de la Frégière, 46200 Souillac
06 33 36 83 65



MAISON DES ADOS ET DES JEUNES DU LOT

Dans les locaux de la Maison France Services au 31 avenue Gambetta. Sur rendez-vous au 05 65 37 64 71

MAISON FRANCE SERVICES - 31 avenue Gambetta

- Lundi de 8h30 à 17h30
- Mardi & Mercredi de 8h30 à 12h et de 13h à 17h30
- Jeudi de 13h30 à 18h30
- Vendredi de 8h30 à 12h et de 13h à 17h



LOGEMENT - Sur RDV à la mairie au 05 65 32 71 00
Demander Mme Jallais.

LOT À DOMICILE - 35 boulevard Louis-Jean Malvy
Du lundi au vendredi de 9h à 12h et de 14h à 17h



ADMR / ABRI (services à domicile) :

87 avenue de Toulouse aux logements foyers (1er étage)
les mercredis de 14h à 17h - 05 65 35 02 95



CONCILIATRICE Tribunal de Grande Instance de Cahors
Renseignements et RDV en mairie au bureau des élus ou
au 05 65 32 07 83



FRANCE TRAVAIL - Place de La Gare

Du lundi au vendredi de 8h30 à 12h30 - 09 72 72 39 49

MISSION LOCALE - 29 Av. Martin Malvy

- Les lundis, mardis & jeudis de 8h30 à 17h
- Mercredi de 8h30 à 12h
- Vendredi de 8h30 à 16h

NOËL DES ÂÎNÉS



Vous avez 70 ans ou plus et vous résidez à Souillac, nous avons le plaisir de vous proposer :

- De recevoir un colis simple ou un colis couple
- OU**
- De participer à un repas avec ambiance musicale le mardi 16 Décembre 2025 à midi au Palais des Congrès.

Pour cela, merci de compléter le questionnaire ci-dessous et de le renvoyer ou de le déposer à l'accueil de la Mairie **avant le 1er décembre 2025**. Attention vous devez impérativement vous inscrire pour bénéficier du colis, ils seront à retirer à la mairie à partir du 16 décembre. En cas de besoin ils seront livrés à domicile.

Monsieur

Nom.....Prénom.....

Date de naissance.....

Madame

Nom.....Prénom.....

Date de naissance.....

Adresse.....

Numéro de téléphone.....

☐ Je ne veux ni colis ni participer au repas

OU COLIS

☐ Je désire un colis simple

☐ Nous désirons un colis couple

OU REPAS

☐ Je désire participer au repas

Nombre de participants au repas*:

Gratuit pour les Souillagais de 70 ans et plus - Participation de 25 € pour les moins de 70 ans et les personnes ne résidant pas à Souillac :

* Souillagais de moins de 70 ans = 25 x (nombre) = €

* Accompagnants hors Souillagais = 25 x (nombre) = €

Transport pour le repas :

Désirez-vous que l'on vienne vous chercher (Gabarot) ?

Nombre :

PLAN GRAND FROID

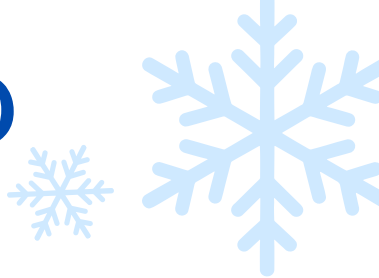

En prévision du prochain déclenchement du « Plan Grand Froid », la mairie invite toutes les personnes vulnérables ou isolées à s'inscrire en remplissant le présent bulletin, à retourner à la mairie, pour pouvoir bénéficier d'une surveillance (appels téléphoniques, visites...).

COMMUNE DE SOUILLAC

Demande d'inscription au registre communal des personnes vulnérables ou isolées
Hiver 2025 – 2026

Je soussigné(e).....demande à être recensé(e) pour bénéficier du dispositif d'information et de surveillance en cas d'événement particulier.

NOM.....

PRENOM.....

DATE DE NAISSANCE.....

ADRESSE.....

TEL.....

Personne à prévenir en cas d'urgence :

Contact régulier avec des services sociaux ou médico-sociaux :

☐ OUI

☐ NON

Si oui précisez lesquels :

☐ Aide à domicile

☐ Soins infirmiers

☐ Portage des repas

☐ Téléalarme

☐ Autre :

**Colonne réservée
à la Mairie de Souillac**

Signature :

N.B : Les informations personnelles fournies sont utilisées exclusivement par la mairie, dans le cadre de la mise en œuvre de mesures de soutien et d'assistance à la population.

PAYSAGES

6 artistes illustrateurs au Beffroi

Souillac Beffroi Saint-Martin
du mercredi au dimanche_14h-18h & vendredi matin_10h-13h

12 / 12 / 25
25 / 01 / 26

Rowland Church



Nous sommes de plus en plus nombreux sur nos réseaux sociaux
Suivez-nous, likez, partagez, commentez

Ville de Souillac



Toute l'actualité de votre commune sur
www.souillac.fr



La municipalité décline toute responsabilité pour d'éventuels modifications, ajouts ou annulations d'évènements. Crédit photos : Roxane Apprieux sauf mentions.